

Obiekt

KOŚCIOŁ RZYMSKOKATOLICKI PW. ŚWIĘTYCH JÓZEFA I KAZIMIERZA  
WE WŁOŚCIBORZU

Adres obiektu

89-400 WŁOŚCIBÓRZ, GMINA SEPÓLNO KRAJEŃSKIE, POWIAT  
SĘPOLEŃSKI, WOJ.KUJAWSKO-POMORSKIE  
DZ.NR 167/2, OBR.GEOD.0019 WŁOŚCIBÓRZ

Nazwa zamierzenia  
budowlanego

DOKUMENTACJA PROJEKTOWO-TECHNICZNA W ZAKRESIE  
INWENTARYZACJI BUDOWLANEJ KOŚCIOŁA RZYMSKOKATOLICKIEGO  
PW.ŚWIĘTYCH JÓZEFA I KAZIMIERZA WE WŁOŚCIBORZU

Kategoria obiektu  
budowlanego

KATEGORIA X- OBIEKTY KULTU RELIGIJNEGO

Identyfikatory działek  
ewidencyjnych, na których  
obiekt jest usytuowany

041302\_5.0019.167/2

Imię i nazwisko lub nazwa  
inwestora oraz jego adres

PARAFIA RZYMSKOKATOLICKA PW. ŚW.MATEUSZA APOSTOŁA  
I EWANGELISTY W WAŁDOWIE,  
WAŁDOWO 113, 89-405 WAŁDOWO, WOJ.KUJAWSKO-POMORSKIE

Nazwa elementu  
projektu budowlanego

**INWENTARYZACJA BUDOWLANA**

Rodzaj  
dokumentacji

INWENTARYZACJA BUDOWLANA

Jednostka  
projektowa:

GZOWSKI ARCHITEKCI sp. z o.o.,  
80-254 GDAŃSK, UL. PARTYZANTÓW 52

Branża / specjalność:  
Architektura  
projektant

mgr inż. arch. Mateusz Gzowski  
upr. nr 472/POOKK/2012

Data:

2023.12.15

Podpis:

GRUDZIEŃ 2023 r.

Egz. ....

## ZAWARTOŚĆ DOKUMENTACJI:

1. Zlecenie i zakres dokumentacji
2. Zakres prowadzonych prac
3. Skrócony opis budowlany obiektu
4. Ogólny stan zachowania budynku
5. Użytkowanie
6. Instalacje
7. Parametry wielkościowe



IZBA ARCHITEKTÓW  
RZECZYPOSPOLITEJ POLSKIEJ

POMORSKA OKRĘGOWA IZBA ARCHITEKTÓW RZECZYPOSPOLITEJ POLSKIEJ  
OKRĘGOWA KOMISJA KWALIFIKACYJNA

Znak sprawy: PO/KK/w/0526

Gdańsk, dnia 13 czerwca 2012 r.

DECYZJA nr 472/POOKK/2012

Na podstawie art. 12 ust. 1 pkt 1, ust. 2 i 3, art. 13 ust. pkt 1 i ust. 4<sup>1</sup> ustawy z dnia 7 lipca 1994 r. - Prawo budowlane (tekst jednolity z 2010 r. Dz. U. Nr 243, poz. 1623 z późn. zm.), art. 11 i 24 ust. 1 pkt 2 ustawy z dnia 15 grudnia 2000 r. o samorządach zawodowych architektów, inżynierów budownictwa oraz urbanistów (Dz. U. z 2001 r. Nr 5, poz. 42 z późn. zm.), § 11 ust. 1 pkt 1 rozporządzenia Ministra Transportu i Budownictwa z dnia 28 kwietnia 2006 r. w sprawie samodzielnych funkcji technicznych w budownictwie (Dz. U. z 2006 r. Nr 83, poz. 578 z późn. zm.) oraz art. 104 i 107 § 1 i 4 ustawy z dnia 14 czerwca 1960 r. - Kodeks postępowania administracyjnego (tekst jednolity: Dz. U. z 2000 r. Nr 98, poz. 1071, z późn. zm.)

stwierdza się, że

**Pan**

mgr inż. arch. Mateusz Jacek Gzowski

posiada odpowiednie wykształcenie techniczne i praktykę zawodową  
i po zdaniu egzaminu z wynikiem pozytywnym otrzymuje

**UPRAWNIENIA BUDOWLANE**

**w specjalności architektonicznej do projektowania bez ograniczeń**

Decyzja niniejsza jako uwzględniająca w całości żądanie strony nie wymaga uzasadnienia.

Od decyzji przysługuje Panu odwołanie do Krajowej Komisji Kwalifikacyjnej Izby Architektów RP. Odwołanie wnosi się za pośrednictwem organu, który wydał decyzję tj. Okręgowej Komisji Kwalifikacyjnej Pomorskiej Okręgowej Izby Architektów RP, w terminie 14 dni od dnia doręczenia decyzji.

Członkowie Okręgowej Komisji Kwalifikacyjnej Pomorskiej Okręgowej Izby Architektów:

Przewodnicząca  
Komisji

Elżbieta  
Zdunkowska-  
Mróż

Wiceprzewodniczący  
Komisji

Romuald Cieluch

Sekretarz  
Komisji

Joanna  
Wciorka - Konat

Członek  
Komisji

Daniela Milan-  
Konopka

Członek  
Komisji

Barbara  
Wilemborek

Członek  
Komisji

Antoni  
Wolański

Otrzymują:

1. Strona (wnioskodawca): Mateusz Jacek Gzowski
2. Gdy decyzja stanie się ostateczna:
  - 1) Główny Inspektor Nadzoru Budowlanego - w celu wpisania do centralnego rejestru osób posiadających uprawnienia budowlane,
  - 2) rada okręgowa izby architektów RP.
3. a.a.



**IZBA ARCHITEKTÓW  
RZECZYPOSPOLITEJ POLSKIEJ**

Pomorska Okręgowa Rada Izby Architektów RP

**ZAŚWIADCZENIE - ORYGINAŁ**  
(wypis z listy architektów)

Pomorska Okręgowa Rada Izby Architektów RP zaświadcza, że:

**mgr inż. arch. Mateusz Jacek Gzowski**

posiadający kwalifikacje zawodowe do pełnienia samodzielnych funkcji technicznych w budownictwie w specjalności architektonicznej i w zakresie posiadanych uprawnień nr **472/POOKK/2012**, jest wpisany na listę członków Pomorskiej Okręgowej Izby Architektów RP pod numerem: **PO-1244**.

Członek czynny od: 13-03-2013 r.

Data i miejsce wygenerowania zaświadczenia: 25-05-2023 r. Gdańsk.

Zaświadczenie jest ważne do dnia: **30-06-2024 r.**

Podpisano elektronicznie w systemie informatycznym Izby Architektów RP przez:  
Bartosz Macikowski, Przewodniczący Okręgowej Rady Izby Architektów RP.

Nr weryfikacyjny zaświadczenia:

**PO-1244-Y9D3-7DDA-BY6A-919Y**

---

Dane zawarte w niniejszym zaświadczeniu można sprawdzić podając nr weryfikacyjny zaświadczenia w publicznym serwisie internetowym Izby Architektów: [www.izbaarchitektow.pl](http://www.izbaarchitektow.pl) lub kontaktując się bezpośrednio z właściwą Okręgową Izbą Architektów RP.



## OPIS DOKUMENTACJI:

### 1. Zlecenie i zakres dokumentacji

Prace inwentaryzacyjne wykonano na podstawie umowy z inwestorem:

- Parafia rzymskokatolicka pw. św. Mateusza Apostoła i Ewangelisty w Wałdowie

Zakresem dokumentacji objęty został budynek kościoła rzymskokatolickiego pw. Świętych Józefa i Kazimierza we Włóściborzu, dz.nr 167/2, gmina Sępólno Krajeńskie, powiat sępoleński, woj. kujawsko-pomorskie.



Fot. Działka będąca przedmiotem opracowania – widok z góry

### Ochrona konserwatorska:

Budynek znajduje się w rejestrze zabytków województwa kujawsko-pomorskiego, numer wpisu A/1775, decyzja z dnia 04.06.2020r.

### 2. Zakres prowadzonych prac:

- Pomiary przy użyciu dalmierza laserowego oraz miarki ręcznej.
- Opracowywanie dokumentacji inwentaryzacyjnej 2D
- Dokumentacja fotograficzna



*Fot. Widok – elewacja zachodnia (frontowa)*



*Fot. Widok – elewacja południowo-zachodnia (źródło: wikipedia)*





*Fot. Widok – elewacja zachodnia (frontowa)*



*Fot. Widok – elewacja północna*





*Fot. Widok – elewacja północno-wschodnia*



*Fot. Widok – elewacja wschodnia*

### 3. Skrócony opis budowlany obiektu:

#### Historia:

Kościół pw. Świętych Józefa i Kazimierza we Włósciborzu został wzniesiony w 1903 roku jako świątynia ewangelicka. Do 1945 roku należał do zboru protestantów. Obecnie jest to świątynia rzymskokatolicka, która od 1947 roku pełni funkcję kościoła filialnego (świątynia należy do parafii św. Mateusza Apostoła i Ewangelisty w Wałdowie, dekanat kamieński diecezji pelplińskiej).

Obiekt został wpisany do rejestru zabytków województwa kujawsko-pomorskiego pod numerem A/1775 decyzją z dnia 04.06.2020r.



*Fot. Elewacja boczna, ok. 1910-1915 r. (źródło: portal internetowy ftopolska.eu)*



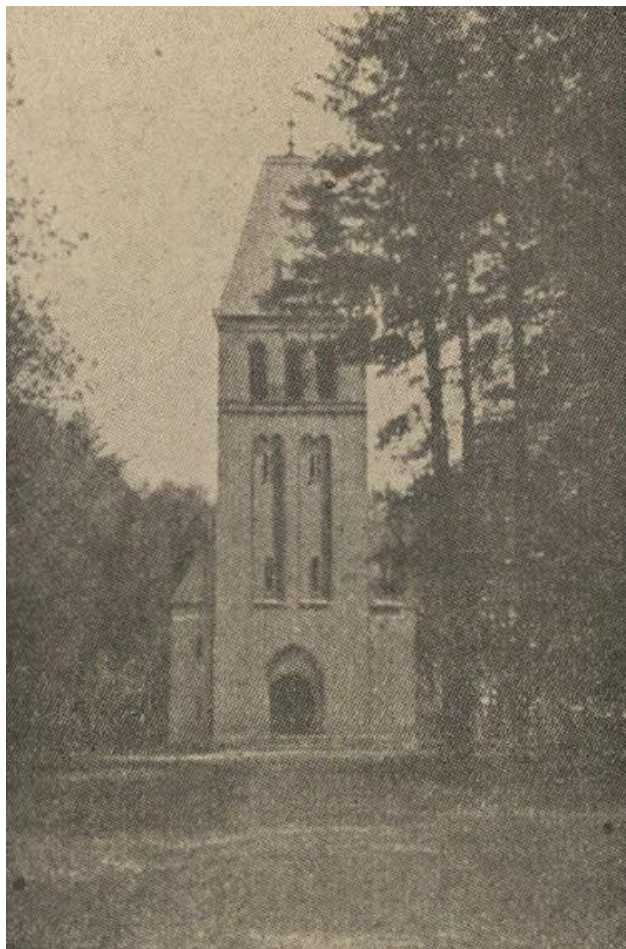

*Fot. Elewacja frontowa, ok. 1910 r. (źródło: portal internetowy fotopolska.eu)*

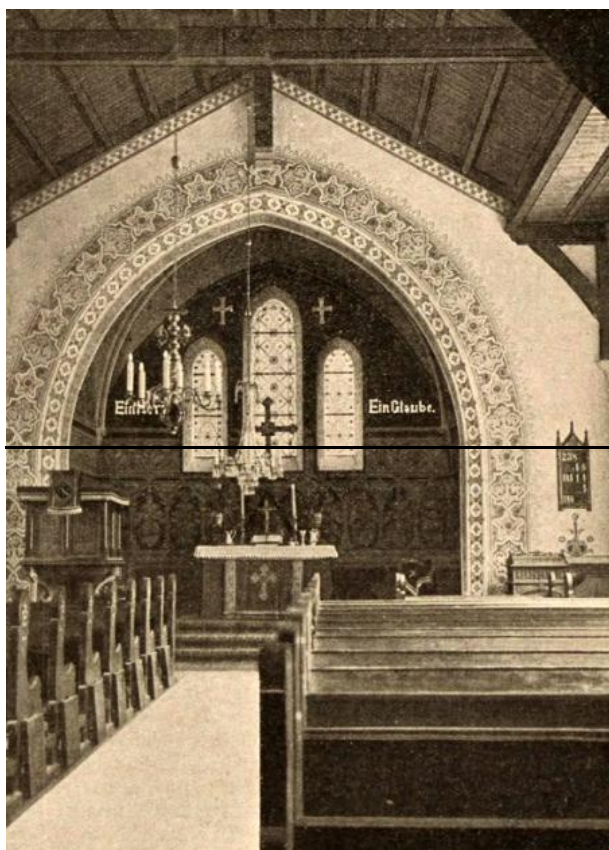

*Fot. Wnętrze kościoła, ok. 1910 - 1915 r. (źródło: portal internetowy fotopolska.eu)*



#### Istniejące zagospodarowanie terenu:

Budynek zlokalizowany jest na działce nr 167/2 o powierzchni 1,0154 ha. Powierzchnia działki jest płaska, bez większego nachylenia terenu. Znaczną część działki stanowi powierzchnia biologicznie czynna w postaci zieleni niskiej (trawnik) oraz wysokiej. Nawierzchnia utwardzona w postaci kostki betonowej, występuje jedynie w formie dojścia od bramy i furty wejściowej do obiektu. Działka ogrodzona. Przez teren działki przebiega napowietrzna linia elektroenergetyczna.

#### Budynek:

Kościół ceglany, z cokołem kamiennym. Dach wielospadowy, wykończony dachówką karpiówką układaną w koronkę. Wieża kryta blachą. Więźba drewniana z niezależnym dachem pozornym wewnątrz świątyni. Wieża ceglana o wys. ok. 26,25m z dzwonnica.

#### 4. Ogólny stan zachowania budynku

Stan zachowania budynków określić można jako zadawalający ze wskazaniem do remontu. Budynek na obecnym etapie jest w stanie technicznym kwalifikującym go do remontu konserwatorskiego w zakresie wymiany pokrycia dachowego.

#### 5. Użytkowanie:

Ze względu na lokalizację w niewielkiej miejscowości, kościół pełni rolę kościoła filialnego. Obiekt jest użytkowany podczas niedzielnych nabożeństw, natomiast nie odprawia się w nim codziennych mszy świętych.

#### 6. Instalacje :

##### Zewnętrzne sieci na terenie objętym opracowaniem:

-elektroenergetyczna

##### Instalacje wewnętrzne:

- elektryczna

## 7. Parametry wielkościowe

- Powierzchnia działki 167/2: 1,0154 ha
- Rzut budynku: ~18,25 / ~27,05 m
- Wysokość budynku:
  - maksymalna wysokość budynku (do poziomu terenu przy wejściu głównym do wieży): ~26,25m
  - maksymalna wysokość (bez uwzględniania wieży): ~12,92m
- Powierzchnia zabudowy: ~403,20m<sup>2</sup>
- Kubatura użytkowa: 3780 m<sup>3</sup>
- ilość kondygn. naziemnych użytkowych = 1 z antresolą chóru
- poddasze nieużytkowe = w postaci wieży kościelnej 3 kondygnacyjne
- ilość kondygn. podziemn. = 0 kondygnacji
- fundamenty = ceglane / kamienne
- ściany nośne zewnętrzne = murowane z cegły na zaprawie cem. - wap.,
- ściany nośne wewnętrzne = murowane z cegły ceramicznej na zaprawie cem.-wap.,
- wieżba dachowa = drewniana
- pokrycie dachu = dachówka karpiówka
- konstrukcja stropów = drewniane, ceramiczne

mgr inż. arch. Mateusz Gzowski

Uprawnienia do pełnienia samodzielnych funkcji  
technicznych w budownictwie w specjalności  
architektonicznej nr ewid. 472/POOKK/2012

Gdańsk, dn.15.12.2023 r.

Spis Rysunków:

2340- 01– Elewacja zachodnia (frontowa)

2340- 02– Elewacja południowa (boczna)

2340-03– Elewacja wschodnia (tylna)

2340-04– Elewacja północna (boczna)

2340-05– Rzut dachu