Urząd Miejski w Sępólnie Krajeńskim
ul. Tadeusza Kościuszki 11, 89-400 Sępólno Krajeńskie
tel.: (52) 389-42-10; fax: (52)389-42-20
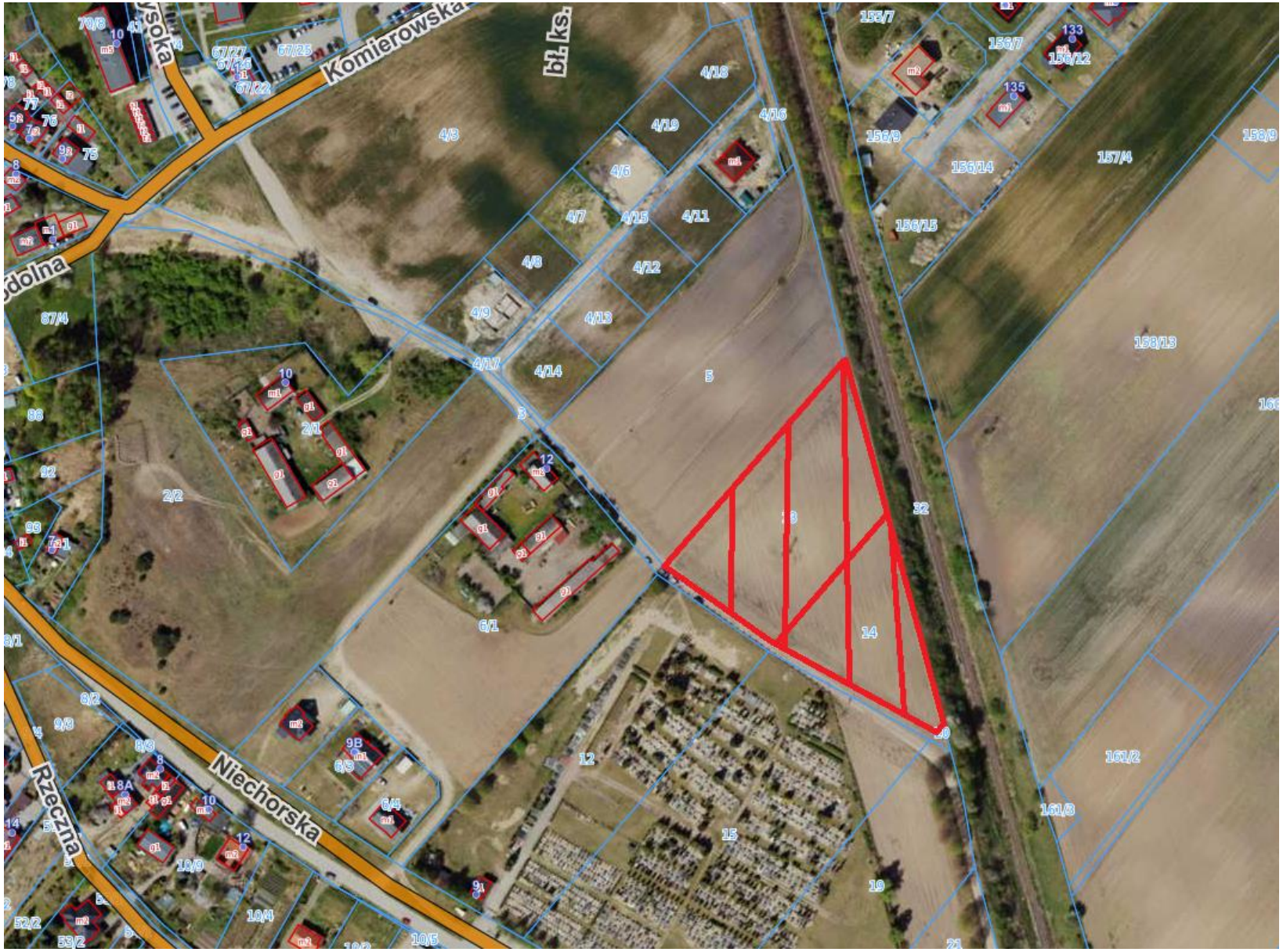
Załącznik nr 1
do ogłoszenia o przetargu
nr GKR.6845.28.2022
z dnia 24.08.2023 r.