

Urząd Miejski w Sępólnie Kraj.	
SEKRETARIAT	
wpl. dn.	13. 05. 2023
Il. zał.	0
Podpis	<i>[Signature]</i>

13.05.2023 r.  
*[Signature]*

1005-05-13  
- P. Kwo. Rad. IRG  
- P. P. now. R. M  
*[Signature]*

Trzciany, dnia 10.05.2023r.

Do:

Burmistrza Sępólna Krajeńskiego  
Rady Gminy Sępólno Krajeńskie

**Petycja przeciwko budowie farmy fotowoltaicznej w miejscowości**

**Trzciany, gmina Sępólno Krajeńskie**

Na podstawie art. 63 Konstytucji Rzeczypospolitej Polskiej art. 2 ust. 1 ustawy z dnia 11 lipca 2014 roku o petycjach, działając w interesie publicznym składamy Petycję, w której wyrażamy swój sprzeciw odnośnie lokalizacji inwestycji, polegającej na budowie farmy fotowoltaicznej w mocy 17MW wraz z infrastrukturą towarzyszącą na działkach o numerach ewidencyjnych 7/1, 8/1, 9, 10/1, 11/3 położonych w miejscowości Trzciany gmina Sępólno Krajeńskie.

Wybudowanie wyżej wymienionej inwestycji narusza art. 61 ust. 1 pkt 1 ustawy o planowaniu i zagospodarowaniu przestrzennym. Powstanie takiej instalacji narusza zasady ładu przestrzennego i koliduje z sąsiadującą zabudową. W obecnym stanie prawnym, farmy fotowoltaiczne o tak dużej powierzchni zaliczane są do zabudowy przemysłowej, która podlega zasadzie dobrego sąsiedztwa. Farma ma sąsiadować od strony zachodniej z całą linią mieszkalną naszej wsi, jest to kilkanaście budynków mieszkalnych, które będą znajdować się 54 m od granicy działki, na której planowana jest inwestycja, a obszar oddziaływania farmy to 100 m.

Mieszkańcy wsi Trzciany i właściciele nieruchomości obawiają się negatywnych skutków oddziaływania farmy fotowoltaicznej na ich zdrowie, m.in. poprzez promieniowanie elektromagnetyczne i wytwarzane ciepło. Kolejną obawą mieszkańców jest wytwarzanie ciepła przez fermę fotowoltaiczną i wysuszenie wokół niej obszaru i w związku z tym obniżenie wód gruntowych. A od kilku lat mamy niski poziom wody gruntowej, a latem nawet jej brak.

Prosimy również o to, aby wziąć pod uwagę, że taka farma będzie szpeciła nasz krajobraz przez wiele długich lat, a przez te lata zamiast przyrody i krajobrazu będziemy mieli szkłano blaszane powierzchnie. Prosimy też wziąć pod uwagę, że znajdujemy się w obszarze Kajeńskiego Parku Krajobrazowego gdzie fauna uwarunkowana jest specyficznym położeniem geograficznym oraz stosunkowo wysokim stopniem naturalności zbiorowisk roślinnych, w postaci rozległych kompleksów leśnych. Duże znaczenie dla fauny mają również łąki i pastwiska, a także mozaikowość upraw rolniczych oraz liczne zadrzewienia, które zapewniają zwierzętom dostatek pokarmu, miejsce schronienia oraz rozrodu.

Farmy fotowoltaiczne to nowość od kilku lat i tak naprawdę, nie jest to jeszcze przebadana technologia na przestrzeni wielu lat i nie wiemy jak wpłynie na środowisko i ludzi w tak bliskim otoczeniu od farmy więc prosimy, aby tego rodzaju inwestycje budować na obszarach z dala od siedlisk ludzkich.

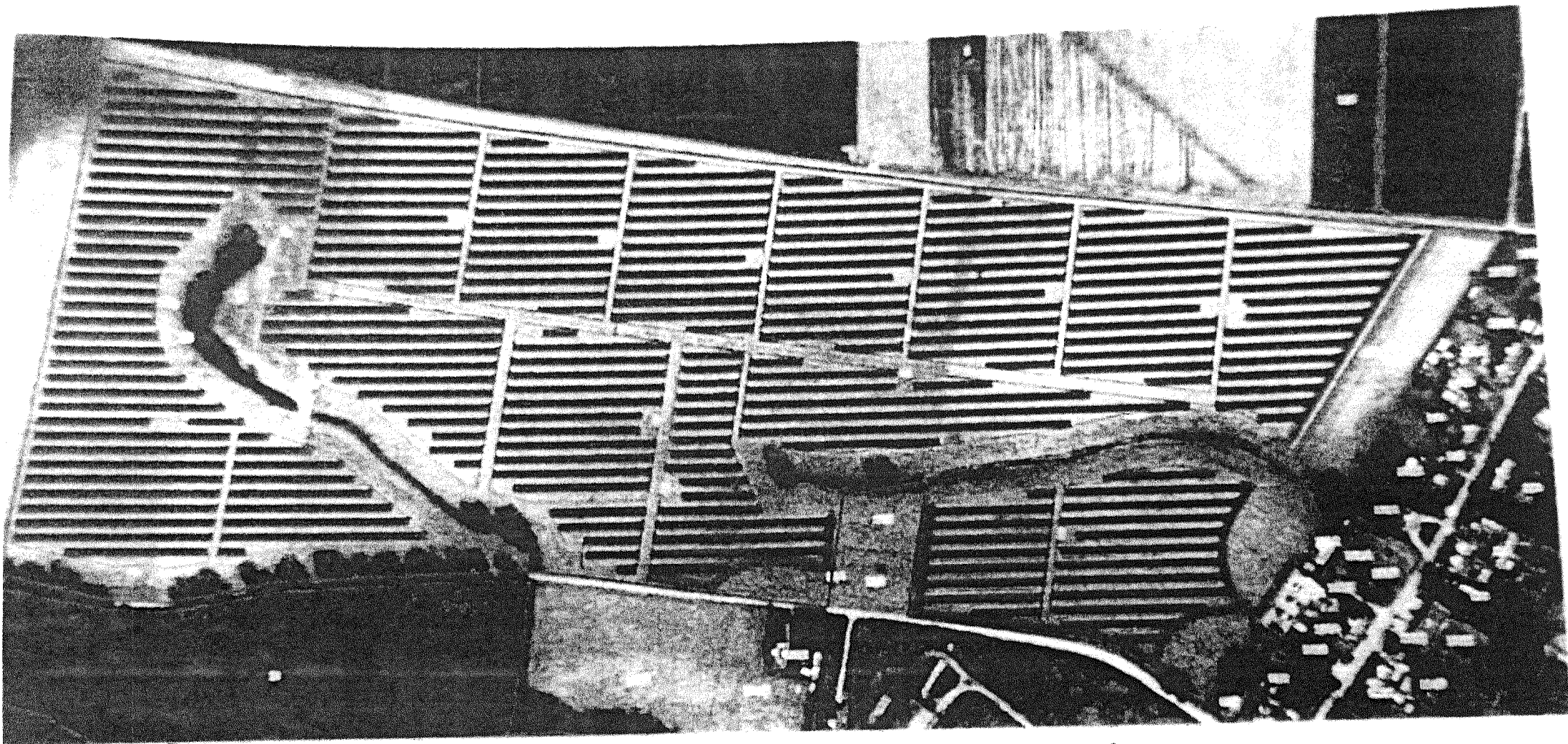

Rysunek 2. Plan zajęcia terenu pod realizację farmy fotowoltaicznej.

54 podpisy

### Wykaz osób popierających petycję mieszkańców wsi Trzciany

Lp.	Imię (imiona) i nazwisko	Adres zamieszkania (miejscowość, ulica, nr domu, nr lokalu)	Nr ewidencyjny PESEL	Podpis
1	2	3	4	5

WE