

Projekt

z dnia 16 kwietnia 2026 r.

Zatwierdzony przez

**UCHWAŁA NR XXVI/.../2026
RADY MIEJSKIEJ W SĘPÓLNIE KRAJEŃSKIM**

z dnia 29 kwietnia 2026 r.

**w sprawie wyrażenia zgody na nabycie prawa własności budynku położonego przy ul. Komierowskiej
w Sępólnie Krajeńskim**

Na podstawie art. 18 ust. 2 pkt 9 lit. a ustawy z dnia 8 marca 1990 r. o samorządzie gminnym (t.j. Dz.U. z 2025 r. poz. 1153 ze zm.) oraz art. 13 ust. 1 ustawy z dnia 21 sierpnia 1997 roku o gospodarce nieruchomościami (t.j. Dz.U. z 2026 r. poz. 399) uchwała się, co następuje:

- § 1. Wyraża się zgodę na nabycie prawa własności budynku o numerze ewidencyjnym 273, położonego na działce nr 118/27 obr. 2 Sępólno Krajeńskie, zlokalizowanego przy ul. Komierowskiej w Sępólnie Krajeńskim.
- § 2. Budynek przeznaczony do nabycia przedstawia załącznik do niniejszej uchwały.
- § 3. Wykonanie uchwały powierza się Burmistrzowi Sępólna Krajeńskiego.
- § 4. Uchwała wchodzi w życie z dniem podjęcia.

Przewodniczący Rady
Miejskiej

Artur Juhnke

Sprawdzono pod względem
formalno prawnym
dnia, 20.04.2026r.

Dąmbara
Radca Prawny
88/84

Załącznik do uchwały nr XXVI/.../2026
Rady Miejskiej w Sępólnie Krajeńskim
z dnia 29 kwietnia 2026 r.

Mapa

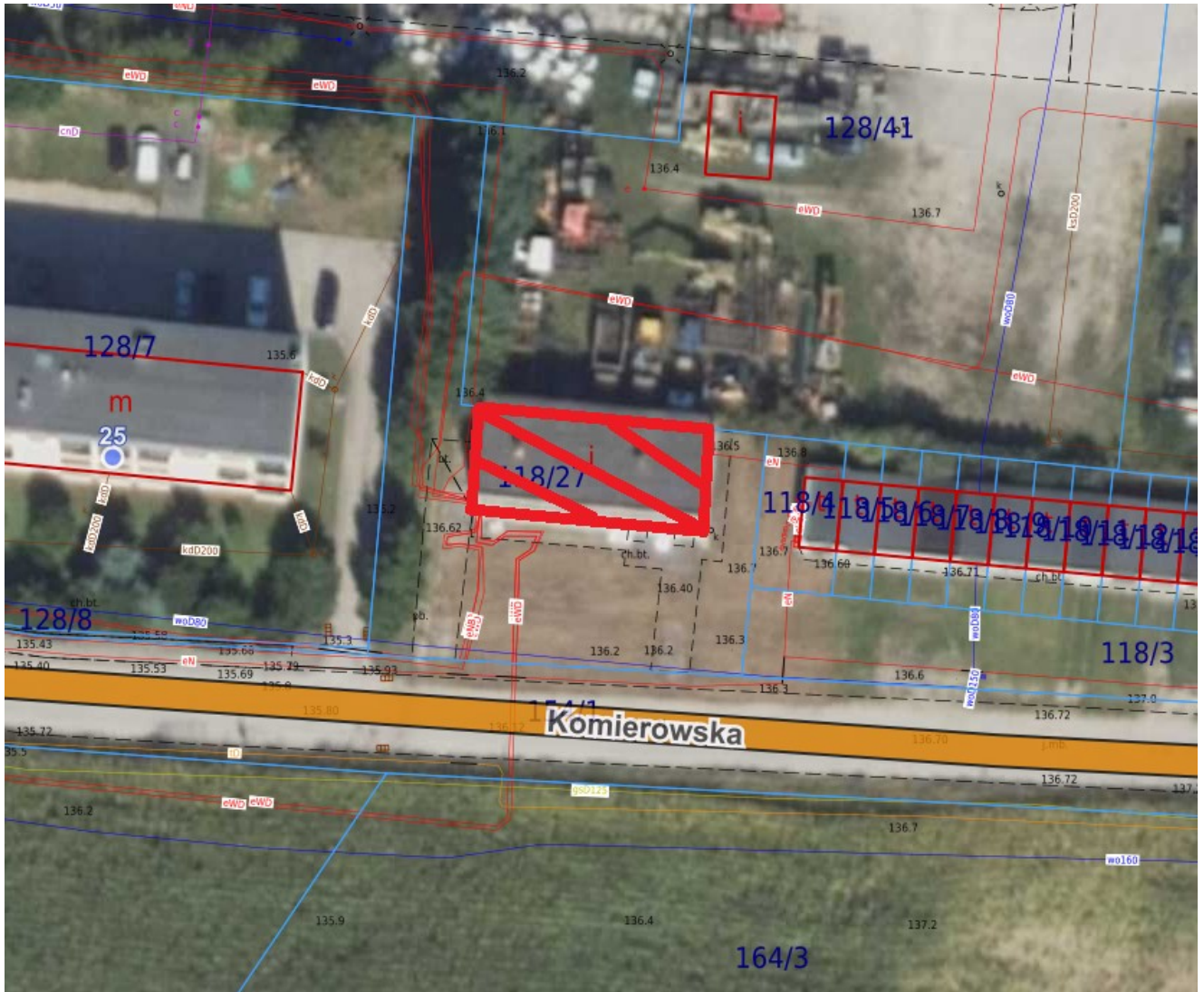

Przewodniczący Rady
Miejskiej

Artur Juhnke

Uzasadnienie

Zgodnie z art. 18 ust. 2 pkt 9 lit. a ustawy o samorządzie gminnym, do wyłącznej właściwości Rady Miejskiej należy między innymi podejmowanie uchwał w sprawach majątkowych gminy, dotyczących nabywania nieruchomości.

Przedmiotem uchwały jest wyrażenie zgody na nabycie prawa własności budynku położonego przy ul. Komierowskiej w Sępólnie Krajeńskim. Budynek zlokalizowany jest na nieruchomości oddanej w użytkowanie wieczyste. Planowane nabycie obejmuje wyłącznie prawo własności budynku, natomiast prawo użytkowania wieczystego zostanie rozwiązane.

Projekt uchwały został pozytywnie zaopiniowany przez Komisję Gospodarki Komunalnej oraz Porządku Publicznego Rady Miejskiej w Sępólnie Krajeńskim.

Przewodniczący Rady
Miejskiej

Artur Juhnke